

# Borgermøde 28. marts



**Velkommen ved formanden Knud Nissen Hvem er vi?**

**Fortælling om det Lokalrådet har beskæftiget sig med og beskæftiger sig med lige nu.**

Trafiksikkerhed – sikker skolevej – trafiktællinger og fartmålinger

Udvikling af midtbyen og grønne kiler

Bybusomlægning

**Et smukkere Resenbro.**

”Bypark” på arealet mellem Skærbækvej og Dybdalsvej

– grøn trekant mellem Skærbækvej og Skærbækvænget

– Stier i skoven bag Solbo og til ”Rethøw”.

**Et aktivt Resenbro.**

Aktiviteter til benyttelse af trækstien – mærkede ruter til løbere i området omkring Resenbro

– Støtte til foreninger omkring aktive arrangementer.

**Pause med servering af øl, vand og småkager.**

**Jeres ideer til forskønnelse af Resenbro.**

Gruppesamtaler om ideer til at gøre vores Resenbro til et skønnere sted at bo.

Ideer samles op undervejs af lokalrådet og præsenteres kort.

**Afslutning**

## Overskrifter for de seneste år

- ❖ Trafiksikkerheden ved Dybdalen \*
- ❖ Parkering ved den nye bro \*
- ❖ Forlænget ruten for bybus 1 til Linå
- ❖ Infostanderen i Linå \*
- ❖ "Kys-og-kør" ved skolen
- ❖ Trafikdæmpning ved skolen \*
- ❖ Trafik – mellem motorvejskrydset og byskiltet ved Rema
- ❖ Planer for udvikling af Resenbro bymidte \*
- ❖ Fjernvarmen \*
- ❖ Juletræstænding ved Rema
- ❖ Trafik – tællinger og fokusområder \*
- ❖ Jyllandsringen
- ❖ Støjskærme...

Trafiksikkerheden ved Dybdalen

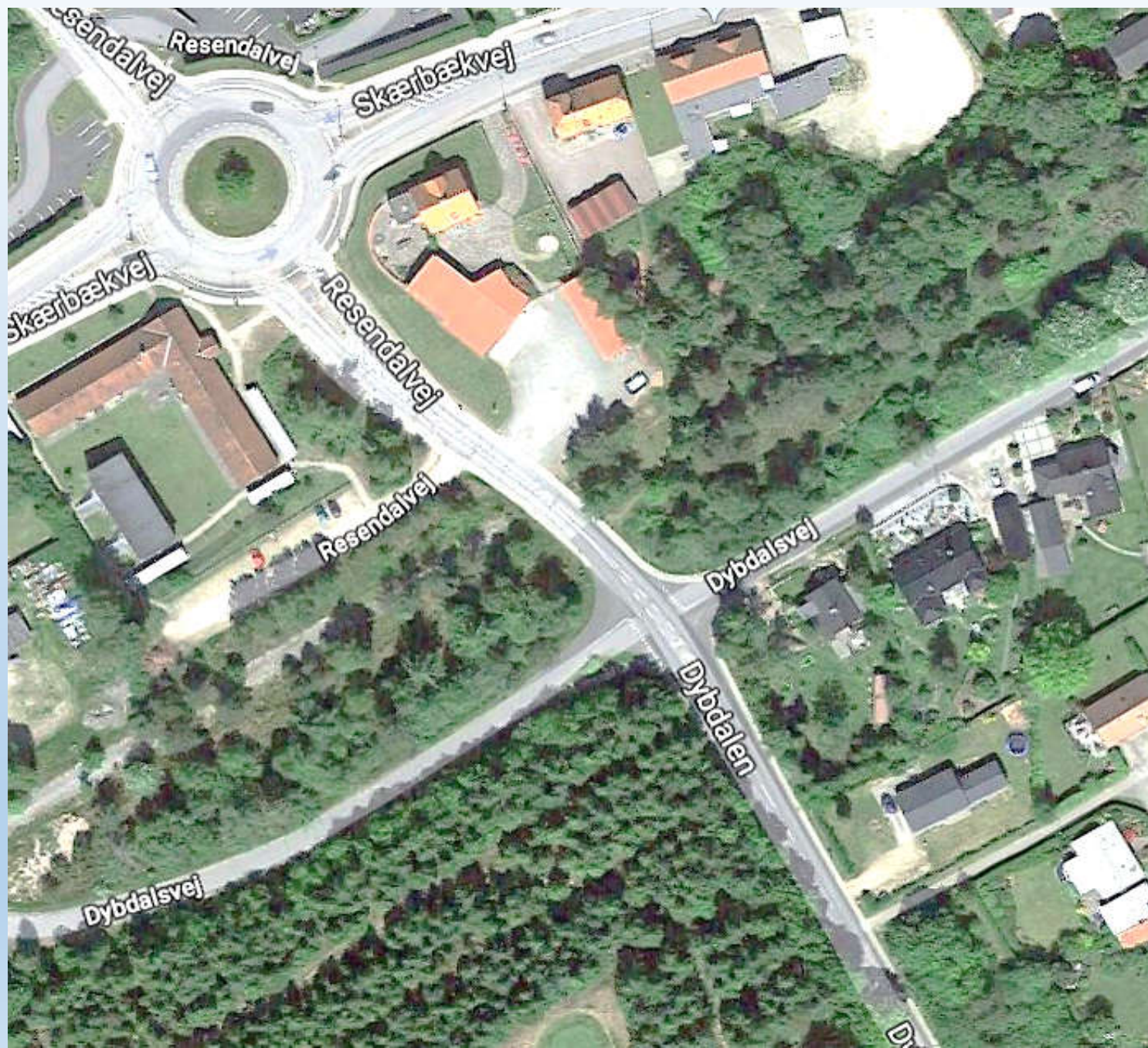

❖ Infostanderen i Linå



Information om skolen : 0-6. kl. - 155 elever – Overbygning på Langsøskolen



Pudebump, der er flytbare og ikke "generer" busser

Skellerupvej ca. 230 m

Eks. indsnævring til 1 spor

Resenbro skole

Eks. krydsningshelle (ny)

❖ Trafikdæmpning ved skolen

## ❖ Planer for udvikling af Resenbro bymidte

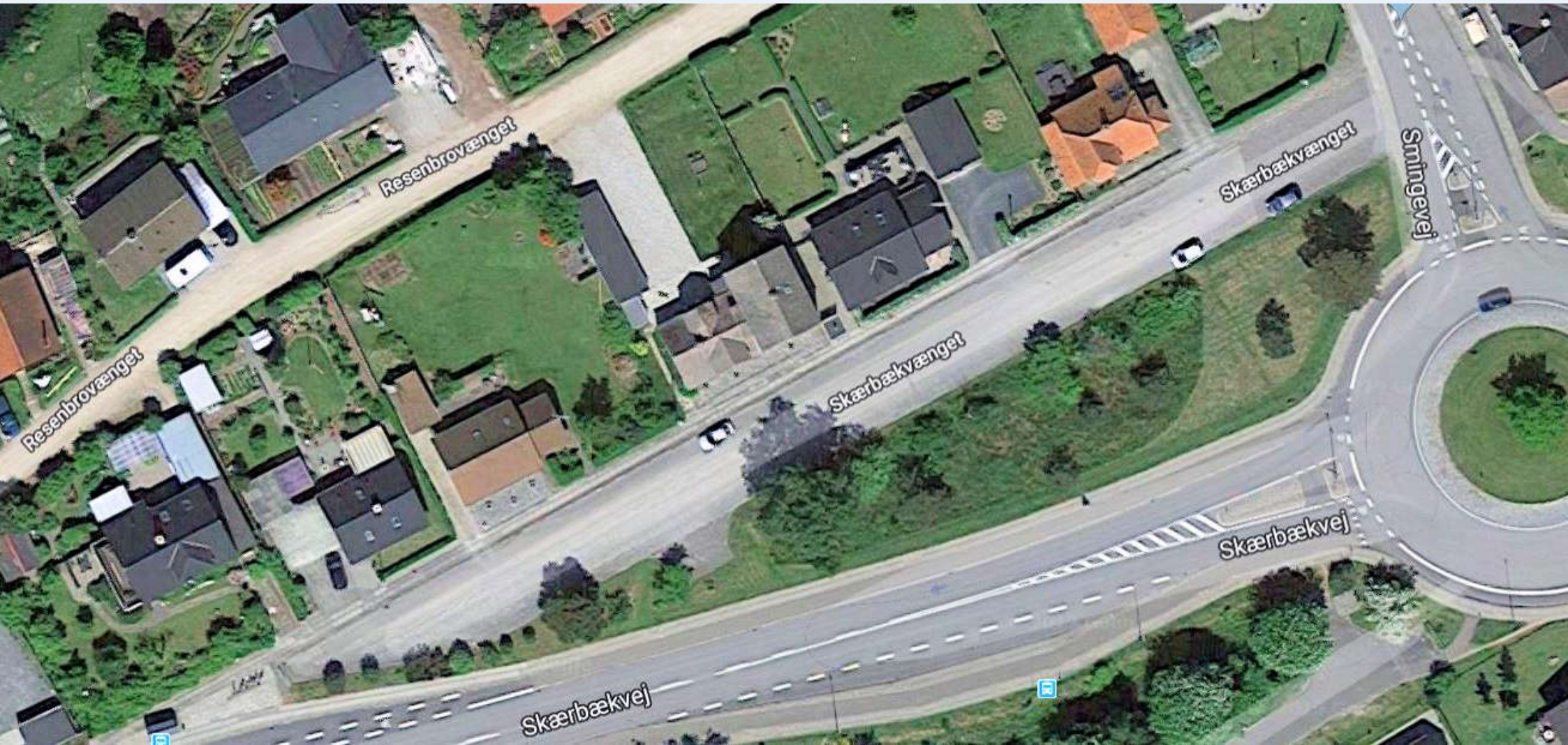

## ❖ Planer for udvikling af Resenbro bymidte

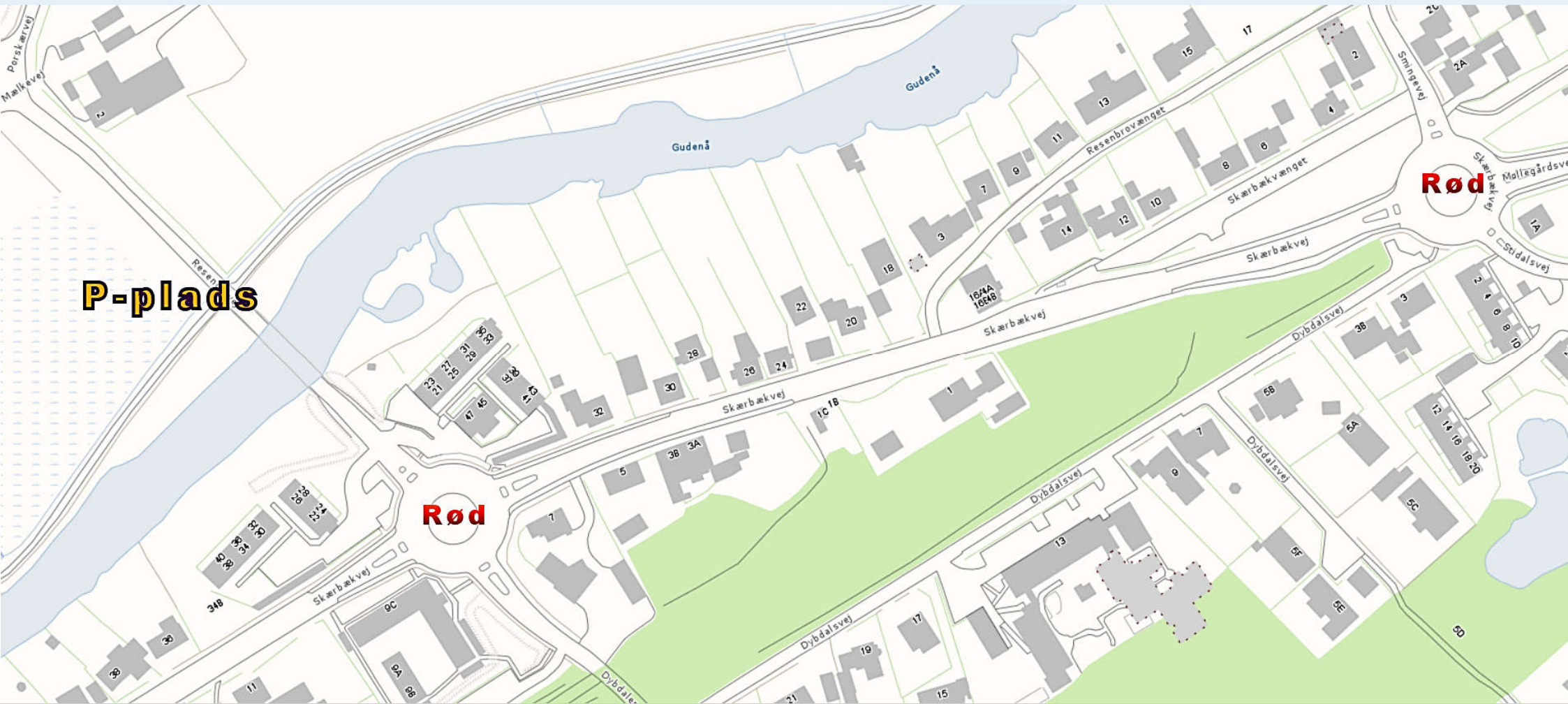



## ❖ Planer for udvikling af Resenbro bymidte

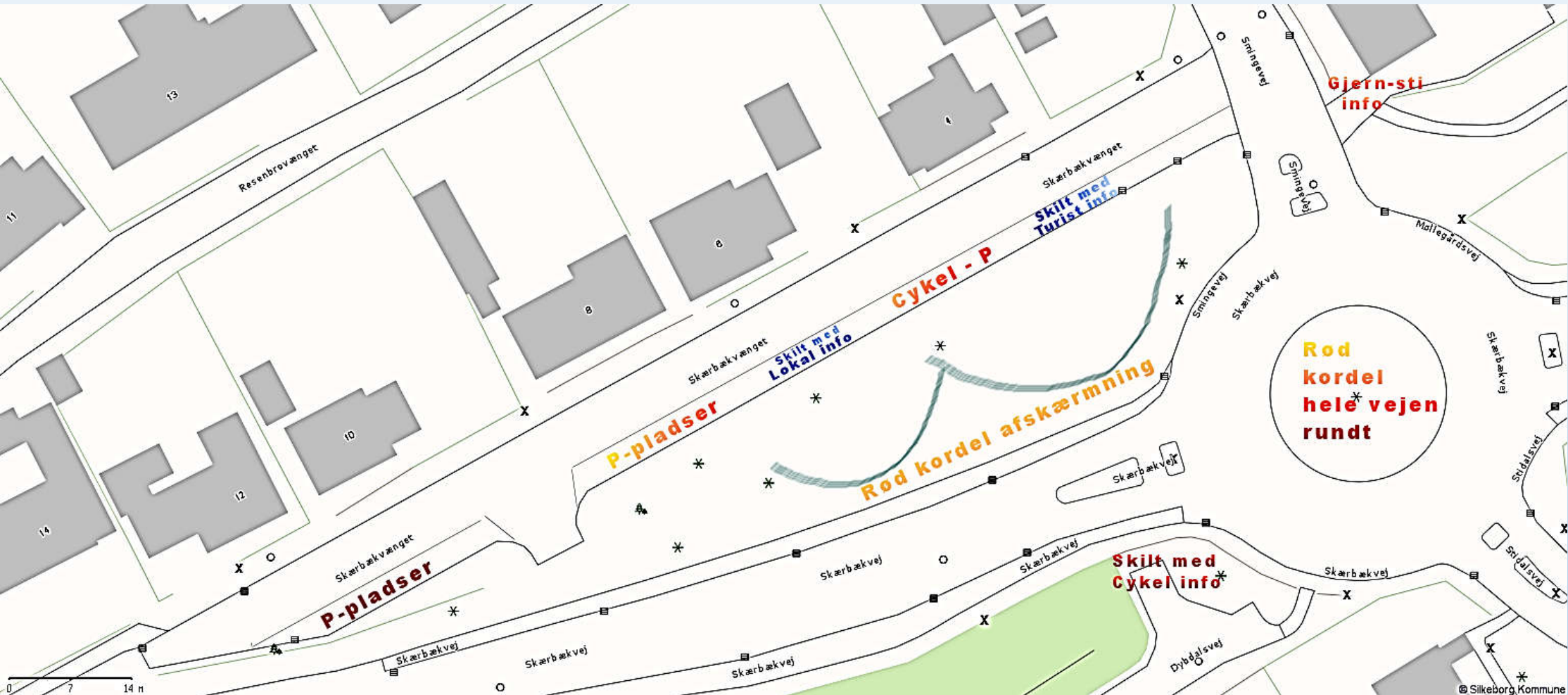

❖ Planer for udvikling af Resenbro bymidte

**Rød kornel**



❖ Planer for udvikling af Resenbro bymidte



Fra Smingevej

❖ Trafik – tællinger og fokusområder

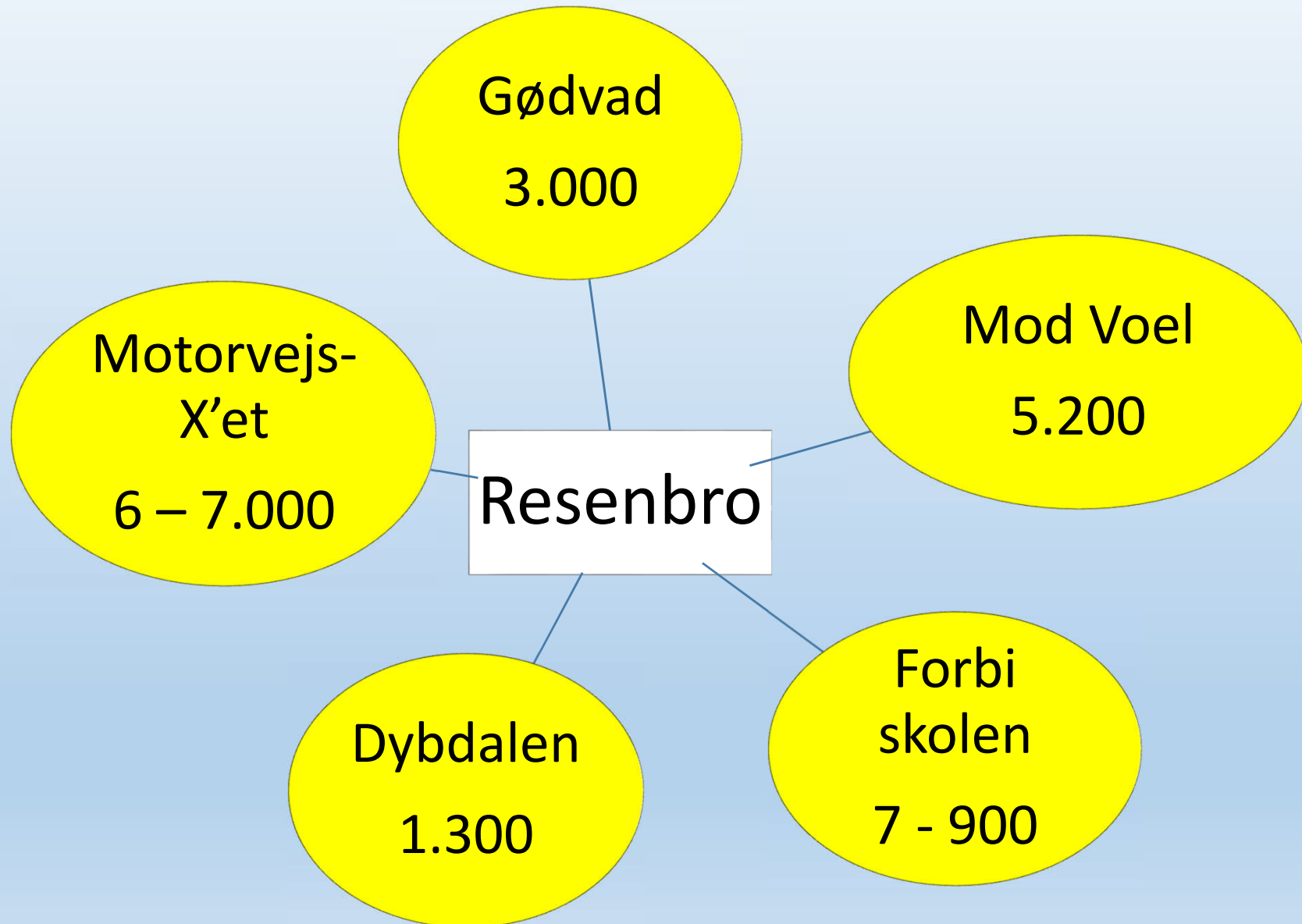

# ❖ Trafik – tællinger og fokusområder



## ❖ Fjernvarmen \*



Silkeborg Forsyning har nu afholdt 2 beboermøde og 4x vejbesøg i Resenbro og Voel. Generelt set har beboermøder og vejbesøg været velbesøgt og vi har haft en god dialog med beboerne i lokalområderne.

Vi nærmer os tilmeldingsfristen som jo er er den 1.juli 2019.

Samlet set er der ca. 45%, (52,2% i Resenbro og 36% i Voel) der har vist positiv interesse, men kun 22% der har tilmeldt sig endeligt.

En af forklaringerne på dette er sandsynligvis, at der er mange Andelsboligforeninger og boligforeningsafdelinger, hvor den endelige beslutning skal træffes på en Generalforsamling i den kommende periode.

## ❖ Fjernvarmen \*



I den afsluttende fase vil vi forsøge at sætte reklameskilte op i området, med påmindelse om tilmeldingsfristen.

Derudover vil vi rette henvendelse til de mange beboere, der har udfyldt en kontaktformular, men endnu ikke har tilmeldt sig endeligt.

Det overvejes også, om der skal laves en kundeanalyse på de mange beboere, vi slet ikke har hørt fra. Formålet hermed er at synliggøre, hvorfor beboere fravælger fjernvarme, selvom det for de fleste, er det økonomiske bedste valg.

Efter vores vurdering er det meget vigtigt, at de, der er fortalere for at få fjernvarme til områderne, forsøger at påvirke dem, der endnu ikke har truffet beslutning.

Det vil være en meget stor værdi for områderne at få fremtidssikret fjernvarme lagt ud, men da det er meget bekosteligt og tidskrævende at udarbejde et projektforslag og gennemføre informations/markedsføringskampagner, kan beboerne ikke forvente at muligheden nogensinde kommer igen.

## ❖ Jyllandsringen

Hermed datoer for testdage og motorløb 2019 Jyllandsringen  
Løbene fordeler sig som nedenstående

4. maj 9.00-18.00  
5. maj 10.00-18.00

8. juni 9.00-18.00  
9. juni 10.00-18.00

22. juni 9.00-18.00  
23. juni 10.00-18.00

6. september 15.00-18.00  
7. september 9.00-18.00  
8. september 10.00-18.00  
*Ovenstående weekend er evt. med musik  
lørdag eller søndag*

5. oktober 9.00-18.00  
6. oktober 10.00-18.00

Testdagene fordeler sig som  
nedenstående for første halvår  
17 april 9-18  
27 maj 9-18  
7 juni 9-18

